

Sun Life du Canada, compagnie d'assurance-vie

Fonds distincts Sun *Wise* Elite

Fonds d'obligations canadiennes Signature CI Sun *Wise* Elite

Au 31 décembre 2019

Bref aperçu : Date de création du fonds : octobre 2005
Gestionnaire : CI Investments Inc.

Valeur totale au 31 décembre 2019 : 58 513 421 \$
Taux de rotation du portefeuille : 10,18 %

Catégorie	Ratio des frais de gestion (RFG) (comprend les taxes)	Valeur liquidative par part	Parts en circulation
Catégorie A	2,59 %	13,88 \$	1 122 636
Catégorie B	2,46 %	14,11 \$	2 074 837
Catégorie C	2,37 %	14,27 \$	684 785

	Elite	Elite Plus
Placement minimal par contrat :	Aucun nouveau contrat	Aucun nouveau contrat
Montant minimal pour achats supplémentaires :	Aucun nouvel achat	Aucun nouvel achat
Minimum mensuel pour prélèvements automatiques :	Aucun nouveau PPA	Aucun nouveau PPA

Si vous investissez plus que 500 000 \$, une partie des frais que vous devez payer peut être réduite. Demandez à votre conseiller ou consultez la notice explicative pour obtenir plus de renseignements.

Dans quoi le fonds investit-il?

Le Fonds investit dans le Fonds d'obligations canadiennes Signature. Le fonds sous-jacent investit principalement dans des obligations canadiennes.

Les principaux titres et répartitions du fonds sous-jacent au 31 décembre 2019

	% de l'actif
Province de l'Ontario 2,60 % 02-jun-2025	4,56
Province de l'Ontario 2,65 % 02-déc-2050	4,50
Province de Québec 2,50 % 01-sep-2026	4,44
Gouvernement du Canada 2,25 % 01-jun-2029	3,66
Gouvernement du Canada 1,50 % 01-sep-2024	3,46
Espèces et équivalents	2,99
Province de l'Ontario 3,50 % 02-jun-2024	2,67
Gouvernement du Canada 1,50 % 01-août-2021	2,42
Province de l'Ontario 2,90 % 02-jun-2049	2,31
Province de Québec 2,75 % 01-sep-2025	2,29

Total **33,30**

Nombre total des placements : **333**

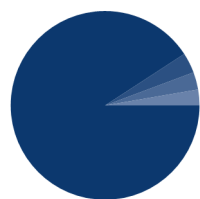

	% de l'actif
Obligations Domestiques	90,82
Obligations Étrangères	3,48
Espèces et équivalents	2,99
Autres	2,71

Y a-t-il des garanties?

Ce fonds distinct est offert en vertu d'un contrat d'assurance. Il inclut des garanties qui peuvent protéger votre argent si la valeur baisse. La rubrique « Frais permanents du Fonds » donne un résumé des frais. Pour obtenir plus de renseignements, consultez la notice explicative et contrat.

À qui le fonds s'adresse-t-il?

Ce fonds s'adresse aux titulaires de contrat s'ils :

- souhaitent recevoir un revenu
- investissent à court et(ou) à moyen terme.

Quel a été le rendement du fonds?

Rendement moyen

Cette rubrique présente le rendement passé du fonds. Si vous aviez investi 1 000 \$ dans la catégorie C du fonds en décembre 2009, vous détiendrez 1 262,71 \$ en décembre 2019. Il s'agit d'une moyenne de 2,36 % chaque année. Le rendement est présenté après déduction du RFG. Le RFG du fonds distinct comprend les frais d'assurance. Les frais d'assurance et d'autres frais réduiront le rendement du fonds. Le rendement passé du fonds n'indique pas nécessairement quel sera son rendement futur. Votre rendement réel dépendra de l'option de garantie choisie et de votre situation fiscale personnelle.

Rendements annuels (%)

Ce graphique montre le rendement annuel du fonds au cours des dix dernières années. Au cours des dix dernières années, la valeur du fonds a augmenté pendant six ans et a diminué pendant quatre ans.

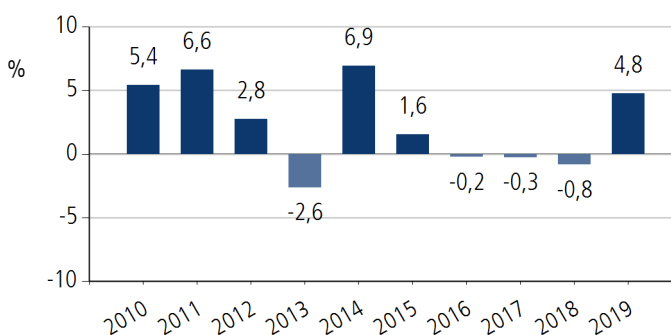

Quel est le degré de risque?

Faible	Faible à modéré	Modéré	Modéré à élevé	Élevé
--------	-----------------	--------	----------------	-------

La valeur de votre placement peut baisser. Pour obtenir plus de renseignements, consultez la notice explicative et contrat.

Combien cela coûte-t-il?

Les tableaux qui suivent présentent les frais que vous pourriez avoir à payer pour investir dans le fonds ou revendre vos parts. Pour obtenir plus de renseignements, consultez la notice explicative et contrat.

Frais d'acquisition

Option de frais d'acquisition	Ce que vous payez	Comment ça fonctionne																		
Frais de souscription initiaux (FSI)	Jusqu'à 5 % du montant de l'achat.	<ul style="list-style-type: none"> Vous et votre conseiller devez vous entendre sur le taux exigé. Les frais de souscription initiaux sont déduits du montant de l'achat et seront remis à titre de commission. 																		
Frais de souscription différés (FSD)	<table border="1"> <thead> <tr> <th>Si vous vendez :</th> <th>Taux</th> </tr> </thead> <tbody> <tr> <td>moins de 1 an après l'achat</td> <td>5,5 %</td> </tr> <tr> <td>moins de 2 ans après l'achat</td> <td>5,0 %</td> </tr> <tr> <td>moins de 3 ans après l'achat</td> <td>5,0 %</td> </tr> <tr> <td>moins de 4 ans après l'achat</td> <td>4,0 %</td> </tr> <tr> <td>moins de 5 ans après l'achat</td> <td>4,0 %</td> </tr> <tr> <td>moins de 6 ans après l'achat</td> <td>3,0 %</td> </tr> <tr> <td>moins de 7 ans après l'achat</td> <td>2,0 %</td> </tr> <tr> <td>Après 7 ans</td> <td>0,0 %</td> </tr> </tbody> </table>	Si vous vendez :	Taux	moins de 1 an après l'achat	5,5 %	moins de 2 ans après l'achat	5,0 %	moins de 3 ans après l'achat	5,0 %	moins de 4 ans après l'achat	4,0 %	moins de 5 ans après l'achat	4,0 %	moins de 6 ans après l'achat	3,0 %	moins de 7 ans après l'achat	2,0 %	Après 7 ans	0,0 %	<ul style="list-style-type: none"> Les frais de souscription différés sont à taux fixe. Ils sont déduits du montant que vous retirez. Lorsque vous investissez dans le fonds, nous versons une commission de 5 %. Les frais de souscription différés que vous payez nous sont remis. Vous pouvez faire racheter jusqu'à 10 % de vos parts d'un fonds chaque année sans payer de frais de souscription différés. Jusqu'à 20 % des parts sans frais de souscription différés non utilisés peuvent être reportés. Le maximum que vous pouvez retirer sans payer de frais de souscription différés est 30 % de vos parts. Vous pouvez échanger vos parts contre d'autres parts d'un autre fonds à FSD aux termes du contrat d'assurance sans payer de frais de souscription différés. Pour obtenir plus de renseignements, consultez la notice explicative et contrat.
Si vous vendez :	Taux																			
moins de 1 an après l'achat	5,5 %																			
moins de 2 ans après l'achat	5,0 %																			
moins de 3 ans après l'achat	5,0 %																			
moins de 4 ans après l'achat	4,0 %																			
moins de 5 ans après l'achat	4,0 %																			
moins de 6 ans après l'achat	3,0 %																			
moins de 7 ans après l'achat	2,0 %																			
Après 7 ans	0,0 %																			

Frais permanents du fonds

Le RFG comprend les frais de gestion, les frais d'exploitation et les frais d'assurance du fonds. Vous ne payez pas ces frais directement. Ils ont cependant une incidence sur vous car ils réduisent le rendement que vous obtenez. Pour les avenants facultatifs, les frais sont payés en prélevant des parts de vos fonds. Pour obtenir plus de renseignements, veuillez consulter la notice explicative et contrat.

Catégorie	RFG (taux annuel en pourcentage de la valeur du fonds) (comprend les taxes)	Taux annuel des frais d'assurance inclus dans le RFG (taux annuel en pourcentage de la valeur du fonds)	Avenant facultatif		
			Prestation de retrait minimum garanti (taux annuel en pourcentage de la PRG restante)	Rétablissement automatique annuel de la prestation de décès de 4 % (taux annuel en pourcentage de la valeur totale du contrat)	Option Capital Plus (taux annuel en pourcentage de la valeur des parts)
Catégorie A	2,59%	0,50 %	0,35 %	0,25 %	0,30 %
Catégorie B	2,46%	0,40 %	0,35 %	0,25 %	0,30 %
Catégorie C	2,37%	0,30 %	0,35 %	0,25 %	0,30 %

Commission de service

Nous versons une commission de service annuelle tant que vous êtes propriétaire du fonds. Elle est incluse dans les frais de gestion. Le taux est fonction de l'option de frais d'acquisition que vous choisissez. Pour obtenir plus de renseignements, consultez la notice explicative et contrat.

Taux annuel de frais de service	FSD : 0,25 %	FSI : 0,50 %
--	--------------	--------------

Autres frais

Frais	Ce que vous payez
Frais de rachat hâtif	2 % de la valeur des parts que vous rachetez ou transférez dans les 30 jours ouvrables de leur achat. Ces frais sont remis au fonds.
Frais de changement	Votre conseiller en assurance peut demander jusqu'à 2 % de la valeur des parts que vous échangez contre celles d'un autre Fonds ou d'une autre catégorie.

Pour obtenir plus de renseignements, consultez la notice explicative et contrat.

Renseignements supplémentaires

Le présent sommaire peut ne pas contenir toute l'information dont vous avez besoin. Certains détails du contrat pourraient mener à des changements dans le présent sommaire. Veuillez vous assurer de lire la notice explicative et contrat. Pour obtenir plus de renseignements, veuillez communiquer avec :

CI Investments Inc., au nom de la Sun Life du Canada, compagnie d'assurance-vie

15, rue York, 2^e étage

Toronto (Ontario) M5J 0A3

Téléphone : 1-800-792-9355

Courriel : servicefrancais@ci.com