

Catégorie de société Portefeuille géré Select 40r60a

Catégorie AT8 CAD

Placements CI
Partenaire de confiance
en matière de patrimoine™

EN DATE DU 31 AOÛT 2020

APERÇU DU FONDS

Ce fonds investit 40 % de son actif dans des OPC qui investissent principalement dans des titres de revenu et 60 % de son actif dans des OPC qui investissent principalement dans des titres de participation.

PROFILS DES FONDS

| | |
|---|---|
| Date de création | septembre 2007 |
| Total des actifs nets (\$CA) En date du 2020-08-31 | 1.0 milliard \$ |
| VLPP | 4,2560 \$ |
| RFV (%) En date du 2020-03-31 | 2,34 |
| Frais de gestion (%) | 1,90 |
| Catégorie d'actif | Répartition de l'actif |
| Devise | \$CA |
| Placement minimal | 5 000 \$ (initial) / 25 \$ (supplémentaire) |
| Fréquence des distributions | Mensuelle |
| Dernière distribution | 0,0310 \$ |

Niveau de risque²

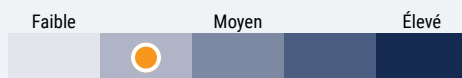

CODES DES FONDS

| | T5 | | T8 |
|----|---------------------------------|------------------------------------|------------------------------------|
| A | FAI 2245 FAR 3245 FR 1325 | FAI 103T5 FAR 203T5 FR 303T5 | FAI 603T8 FAR 703T8 FR 803T8 |
| E | 16109 | 16709 | 16409 |
| EF | 15109 | 15709 | 15409 |
| F | 4245 | 403T5 | 903T8 |
| I | 6245 | | 003T8 |
| O | 18109 | 18709 | 18409 |
| P | 90103 | 90603 | 90903 |
| W | 5245 | 483T5 | 983T8 |

RENDEMENTS¹

Croissance d'un placement de 10 000 \$ (depuis la date de création)

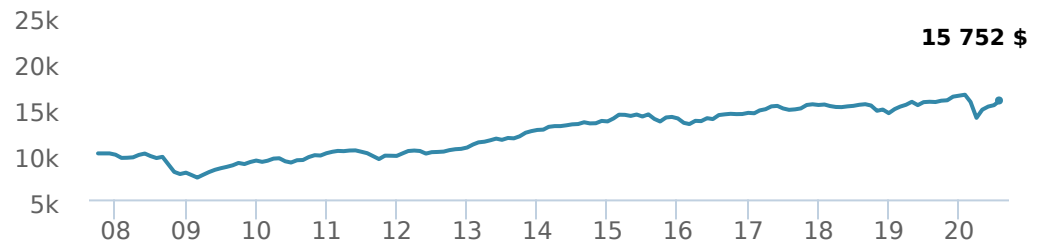

Rendement par année civile

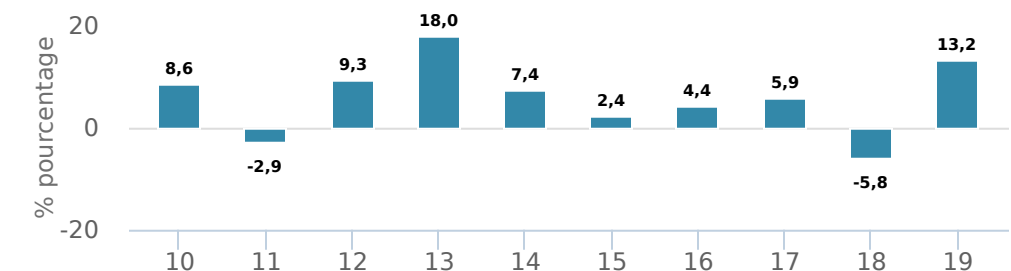

Rendements composés annuels moyens

| CA | 1 mois | 3 mois | 6 mois | 1 an | 3 ans | 5 ans | 10 ans | Création* |
|--------|--------|--------|--------|-------|-------|-------|--------|-----------|
| -2,1 % | 1,2 % | 5,6 % | 2,2 % | 2,3 % | 2,5 % | 3,0 % | 5,6 % | 3,7 % |

*Depuis la date de création

HISTORIQUE DES DISTRIBUTIONS³

| Date de paiement | Total | Date de paiement | Total |
|------------------|--------|------------------|--------|
| 2020-08-28 | 0,0310 | 2020-04-24 | 0,0310 |
| 2020-07-24 | 0,0310 | 2020-03-20 | 0,0252 |
| 2020-06-26 | 0,0117 | 2020-03-19 | 0,0310 |
| 2020-06-25 | 0,0310 | 2020-02-21 | 0,0310 |
| 2020-05-22 | 0,0310 | 2020-01-24 | 0,0310 |

TARIFS PRÉFÉRENTIELS CI⁴

| Montant investi | Réduction combinée des frais |
|-----------------------------|------------------------------|
| 100 000 \$ - 500 000 \$ | 0,05 % |
| 500 000 \$ - 1 000 000 \$ | 0,11 % |
| 1 000 000 \$ - 2 500 000 \$ | 0,19 % |
| 2 500 000 \$ - 5 000 000 \$ | 0,27 % |
| 5 000 000 \$ et plus | 0,39 % |

GESTIONNAIRES



Gestion d'actifs multiples CI, une société dirigée par le gestionnaire de portefeuille Alfred Lam, surveille les solutions gérées de CI. La philosophie de l'équipe se concentre sur la production de résultats prévisibles pour les investisseurs en investissant dans toutes les catégories d'actif, tout en ajoutant de la valeur et en assurant la gestion du risque au moyen de divers facteurs. Gestion d'actifs multiples CI est une division de CI Investments Inc., une filiale de CI Financial Corp.



Alfred Lam

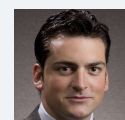

Marchello Holditch

RÉPARTITION DU PORTEFEUILLE⁵

| Répartition de l'actif | (%) | Répartition sectorielle | (%) | Répartition géographique | (%) |
|--|---------|----------------------------|---------|--------------------------|---------|
| Actions américaines | 22,03 % | Revenu fixe | 24,81 % | Canada | 39,40 % |
| Actions canadiennes | 21,82 % | Autres | 14,82 % | États-Unis | 34,68 % |
| Actions internationales | 20,54 % | Services financiers | 12,67 % | Autres | 12,48 % |
| Obligations de sociétés canadiennes | 7,45 % | Technologie | 12,15 % | Royaume-Uni | 2,68 % |
| Espèces et équivalents | 7,33 % | Espèces et quasi-espèces | 7,30 % | Iles Caïmans | 2,33 % |
| Obligations de gouvernements étrangers | 5,48 % | Matériaux de base | 6,37 % | Japon | 2,01 % |
| Obligations du gouvernement canadien | 5,27 % | Services aux consommateurs | 6,24 % | France | 1,89 % |
| Obligations de sociétés étrangères | 4,03 % | Services industriels | 5,96 % | Pays-Bas | 1,81 % |
| Autres | 3,67 % | Soins de santé | 5,87 % | Suisse | 1,42 % |
| Les Marchandises | 2,38 % | Biens de consommation | 3,81 % | Allemagne | 1,30 % |

REPARTITION DANS LES FONDS SOUS-JACENTS

| | Secteur | (%) |
|--|---------------------------|---------|
| 1. Fonds de revenu CI catégorie A | Fonds commun de placement | 28,84 % |
| 2. Fonds gestion d'actions canadiennes Select catég I | Fonds commun de placement | 19,34 % |
| 3. Fonds gestion d'actions internationales Select I | Fonds commun de placement | 17,81 % |
| 4. Fonds gestion d'actions américaines Select catég I | Fonds commun de placement | 15,14 % |
| 5. Fds alternatif de croissance mondiale CI Munro I | Fonds commun de placement | 3,14 % |
| 6. Fonds d'actions mondiales croissance Munro cat I | Fonds commun de placement | 3,10 % |
| 7. Fds obligations rdmt total \$US CI DoubleLine I \$C | Fonds commun de placement | 2,81 % |
| 8. Fonds de métaux précieux Sentry série I | Fonds commun de placement | 2,55 % |
| 9. Fonds d'obligations canadiennes Signature I | Revenu fixe | 1,98 % |
| 10. iShares 20+ Year Treasury Bond ETF (TLT) | Revenu fixe | 1,87 % |
| 11. SPDR Gold Trust ETF (GLD) | Fonds négociés en bourse | 1,56 % |
| 12. iShares S&P/TSX Global Gold Index ETF (XGD) | Fonds négociés en bourse | 0,53 % |

PRINCIPAUX TITRES

| | Secteur | (%) |
|---|---------------------------------|--------|
| 1. FNB Indc Mstar Can Moment CI First Asset (WXM) | Fonds négociés en bourse | 2,54 % |
| 2. iShares Core S&P/TSX Cap Composite Index ETF (XIC) | Fonds négociés en bourse | 2,39 % |
| 3. Lingots d'or | Autres | 1,56 % |
| 4. Microsoft Corp | Informatique | 1,38 % |
| 5. Amazon.com Inc | Commerce de détail | 1,05 % |
| 6. Trésor des États-Unis 2,00 % 15-fév-2050 | Revenu fixe | 0,90 % |
| 7. SPDR Gold Trust ETF (GLD) | Fonds négociés en bourse | 0,82 % |
| 8. iShares iBoxx \$ Invest Grade Corp Bond ETF (LQD) | Revenu fixe | 0,77 % |
| 9. Alibaba Group Holding Ltd - CAAE | Technologie de l'information | 0,73 % |
| 10. Visa Inc - classe A | Financement spécialisé | 0,71 % |
| 11. Apple Inc | Technologie diversifiée | 0,71 % |
| 12. Facebook Inc - classe A | Technologie de l'information | 0,69 % |
| 13. MasterCard Inc | Services financiers diversifiés | 0,63 % |
| 14. Banque Royale du Canada | Services bancaires | 0,61 % |
| 15. Alphabet Inc - classe A | Technologie de l'information | 0,59 % |

¹ Les fonds communs de placement peuvent comporter des commissions, des commissions de suivi, des frais de gestion et d'autres frais. Veuillez lire le prospectus avant d'investir. Les taux de rendement indiqués correspondent aux rendements globaux historiques composés annuels après déduction des frais payables par le fonds (sauf pour les rendements d'une période d'un an ou moins, qui sont des rendements globaux simples). Ces résultats tiennent compte de la fluctuation de la valeur des titres et du réinvestissement de tous les dividendes et de toutes les distributions, mais ils excluent les frais d'acquisition, de rachat, de distribution et autres frais facultatifs, de même que l'impôt sur le revenu payable par tout détenteur de titre, qui ont pour effet de réduire le rendement. Les fonds communs de placement ne sont pas garantis, leur valeur fluctue fréquemment et les rendements passés pourraient ne pas se répéter.

² Nous déterminons le niveau de risque d'un fonds conformément à une méthode normalisée de classification du risque, fournie dans le Règlement 81-102, laquelle est fondée sur la volatilité historique du fonds, qui est mesurée par l'écart-type de ses rendements sur dix ans. Selon la méthode normalisée, si un fonds offre des titres au public depuis moins de dix ans, l'écart-type d'un fonds de référence ou d'un indice de référence doit se rapprocher raisonnablement de l'écart-type du fonds, pour déterminer le niveau de risque du fonds. Veuillez noter que le rendement historique peut ne pas être révélateur des rendements futurs, la volatilité historique d'un fonds n'est pas une indication de sa volatilité future.

³ Veuillez vous référer au prospectus simplifié du fonds pour l'information sur les distributions.

⁴ Les réductions des frais offertes dans le cadre du programme Tarifs préférentiels CI s'appliquent aux frais de gestion et d'administration lorsqu'au moins 100 000 \$ d'actifs sont détenus.

⁵ Les répartitions du portefeuille varieront pendant la durée de vie du fonds commun de placement en fonction des fluctuations des placements du portefeuille et de la valeur au marché de chaque titre. Le(s) gestionnaire(s) de portefeuille peut/peuvent modifier les répartitions du portefeuille pour quelques secteurs ou tous les secteurs.

Ces renseignements ne doivent pas être pris ni interprétés comme un conseil en matière de placement ni comme une promotion ou une recommandation à l'égard des entités ou des titres dont il est question.

Certains énoncés contenus dans la présente sont fondés entièrement ou en partie sur de l'information fournie par des tiers; CI a pris des mesures raisonnables afin de s'assurer qu'ils sont exacts.

Les taux de rendement qui apparaissent dans le tableau sont utilisés uniquement pour illustrer les effets du taux de croissance cumulé et ne sont pas destinés à refléter les valeurs futures des fonds communs ou les rendements sur les placements dans des fonds communs.

Le graphique « Croissance de 10 000 \$ investis » illustre la valeur finale d'un placement hypothétique de 10 000 \$ dans des titres à la fin de la période de placement indiquée et ne vise pas à refléter les valeurs futures ou les rendements du placement.

Le ratio des frais de gestion (« RFG ») représente le ratio des frais de gestion sur douze mois qui reflète les coûts d'exploitation du Fonds, incluant la TVH, la TPS et la TVQ (à l'exclusion des commissions et des autres frais d'opérations de portefeuille) exprimé en pourcentage de la valeur liquidative moyenne quotidienne pour la période, y compris la quote-part proportionnelle des frais sous-jacents du ou des fonds, le cas échéant. Le RGF est déclaré dans le Rapport de la direction sur le rendement du fonds (« RDRF ») de chaque fonds. Les RDRF sont accessibles dans l'onglet Documents du site Web ci.com.

© Placements CI et le logo Placements CI sont des marques déposées de CI Investments Inc. « Partenaire de confiance en matière de patrimoine^{MC} » est une marque de commerce de CI Investments Inc. © CI Investments Inc. 2020. Tous droits réservés.

Publié en septembre 2020